Trapperskamp

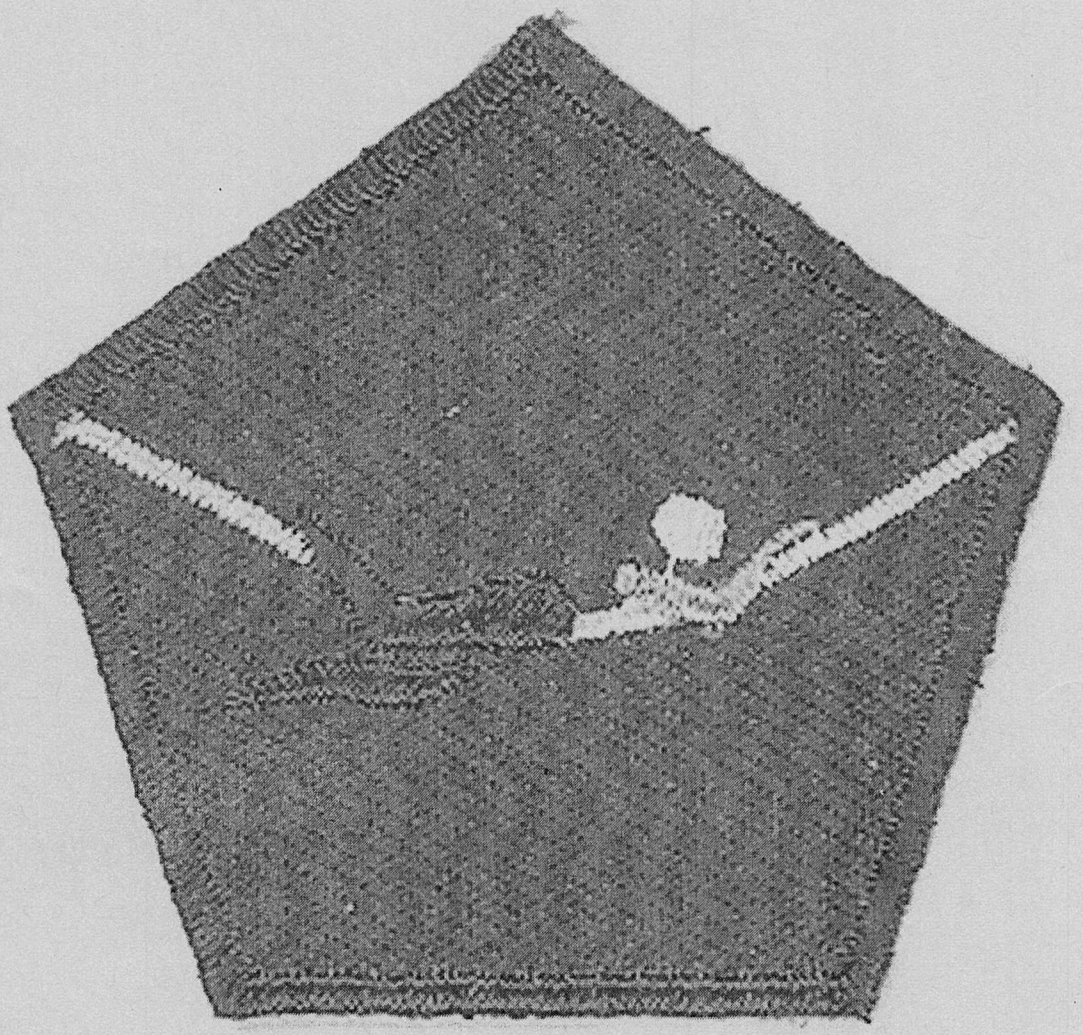

Ysselsteyn

05 t/m 11 juli 2008

Beste lezer,

Hier ben ik dan weer, **DE KAMPKRANT**!!! En boekje vol leuke en spannende verhalen en vooral ook onzin. Elke dag waren er weer 2 scouts die mij openden en er een verhaal in schreven. Sommige handschriften niet te lezen en de andere gingen vanzelf. Het was soms een heel gepuzzel. Verder wil ik even melden dat alles zo geschreven is zoals in het origineel staat alleen dan **WEL** leesbaar. Ik heb er ook nog wat leuke foto's bijgeplakt dan zie ik er extra leuk uit! Kortom **VEEL LEESPLEZIER** gewenst!!!

Groetjes de Kampkrant

Aan dit zomerkamp werkte mee:

Koen Smolders

Marijn Spanjers

Jim Willems

Sarah Groenenberg

Marjolein van Lieshout

Ellen van Herk

Marloes van Loon

Mark Smets

Jordi van Weert

Koen van Otten

De regie lag in handen van:

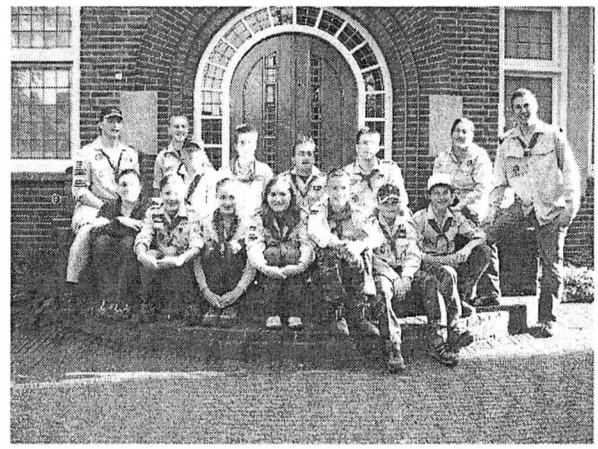

Dre Hoppenbrouwers

Tissy Caeyers

Daan Kea

Frank van Bakel (hij maakte een comeback)

Rob Smolders

Hennie van Herk

We beginnen met de tochtverslagen!!! (05 & 06 juli 2008)

Tochtverslag Ellen en Marloes

Hike verslag Dag 1 05-07-2008

We verzamelden vanmorgen om 8.00u bij de kerk in Riethoven. Na een paar foto's gemaakt te hebben zwaaiden we de ouders uit en fietsten we aan. Na ongeveer een half uurtje stopten we bij een riviertje. Dat was blijkbaar post 1 De leiding had een zeil op de grond gelegd met al onze spullen erop. Er werd verteld dat we onze hike-tas moesten inpakken voor 1 overnachting en 2 dagen lopen, we moesten dus vandaag al beginnen met de hike! Gelukkig mochten we wel met de kano naar post 2 varen. Het was een heel relaxte kanovaart, totdat we onder een laag bruggetje moesten en dus even uitstapten. Bij iedereen ging 't goed, maar natuurlijk vielen wij weer om!! Iedereen moest natuurlijk kei hard lachen, maar wij waren ZEIKNAT! Toen vaarden we weer verder en hadden nog een aantal keer een botsing vmet andere groepjes onderweg kwamen er veel koeien tegen Ons groepjes en het groepje van Koen v. O. vaarden heel dicht bij elkaar. We hielden een wedstrijd en Koen en Mark kwamen vast te zitten en dus lagen wij voorop. Maar het groepje van Jim, Marij en Koen S was ook snel en haalden ons in. Wij kwamen als 2e aan bij de Venbergsemolen en we liepen weer snel aan naar de volgende post. Onderweg kwamen we langs het huis van de mentor van Ellen (en Jimmy's oude mentor). Jimmy had al aangebeld en het duurde even voordat eerst de vriendin van mnr. Schaken boven bij het raam tevoorschijn kwam, en later ook hijzelf (waar zouden ze toch mee bezig zijn? :o)

Toen liepen we verder en kwamen we aan op de markt van Valkenswaard. Daar mochten we ons lunchpakketje opeten. Daar na kregen we van Hennie een nieuwe envelop en die moesten we tegelijk open maken. Op het blaadje stond dat we de bus moesten nemen naar Eindhoven. De leiding ging niet mee dus gingen we met 9 mensen. We stapten uit op het station in Eindhoven. Vanaf daar moesten we de trein naar Deurne nemen. Voordat de trein vertrok gingen we nog snel een Swirl (een ijsje met fruit) halen. Hij was héél lekker en we gingen samen met onze Swirl de trein in. Wij met onze véél te grote hike-tassen zaten per ongeluk eerst in de 1e klasse, maar we moesten in de 2e klasse zitten! Dus wij helemaal 3 of 4 coupé's door en we sloegen iedereen die daar zat allemaal minstens één keer met onze tas (wel per ongeluk hoor;))Toen we naar de volgende coupé wilden, moest je een deur open houden die vanzelf dicht viel. Ellen moest die met 2 vingers openhouden met haar tas en haar ijsje in d'r hand. Toen moesten we weer verder lopen met de kruispunttocht.

We kwamen aan op een boerderij waar we zouden slapen, nadat we 8 km hadden gelopen. Meteen moesten we 2-persoonstentjes op gaan zetten. (waarvan we vonden dat er eigenlijk maar één iemand in kon) Daarna mochten we ons eten klaar gaan maken, weer dezelfde nasie-uit-blik gerechten van 't leger, al;s vorig jaar. Na het eten gingen we een combinatie van slagbal en softbal doen. Daarna gingen we lopend naar een meertje in de buurt, maar de leiding wilde ons gewoon laten lopen, want we zijn helemaal niet bij het meertje geweest. Toen gingen we springtouwen met een véél te dik en zwaar touw. Waardoor iedereen bijna meteen viel (het was zo grappig om te zien.) Daarna gingen we de auto van Daan trekken en duwen. Heel onnuttig dus. Toen was het ongeveer bedjestijd en ging de leiding weg en wij naar bed ☺.

Hikeverslag dag 2 06-07-2008

We werden wakker en Marloes kwam erachter dat heel haar wang dik was omdat ze gestoken was. We ruimden onze tentjes op, aten wat en vertrekken alweer snel nar post 1. Daarna liepen we naar post 2 en daar mochten we boterhammen eten. Daarna liepen we naar post 3 waar we een appel kregen. Ellen wilde even haar voeten bekijken en ze zagen er echt héél vies uitzagen! Ze waren helemaal wit en verrimpeld. Toen liepen we aan naar alweer de laatste post! :D We kwamen daar (best wel vermoeid) aan en moesten metéén al onze tent opzetten! ☹ Het ging sloom maar uiteindelijk stond hij... Toen was het alweer tijd om te eten we kregen macaroni :P (eerst tomatensoep met balletjes) en daarna zelfgemaakte bananen en chocoladepudding. Die chocolade smaakte niet echt, maar ja.. Het corvee groepje waste af en de rest moes t het kampverslag gaan schrijven. Het kampvuur was aan en wij gingen als avondspel de Lama's spelen (bekend van tv ☺) Eerst het moordspel, daarna het datingspel, daarna nog dat je geen ja, nee of uhh... mocht zeggen en daarna dat je met een vraag moest beantwoorden. Toen gingen we even vaag in het bos rondlopen. Daarna gingen we nog even marchmellows roosteren en daarna alweer naar bed.

Tochtverslag Sarah en Marjolein

Dag 1:

Rond 8 uur moesten we verzamelen met de fiets op het kerkplein verzamelen. Er werden ook een paar groepsfoto's gemaakt. Een kwartiertje later vertrokken we op de fiets. We fietsen richting Borkel, daar ergens stopten er en had de leiding vertelt dat we onze hiketas in moesten pakken. Dat was iets minder maar later kwam er een auto aan met kano's erin. 'yes' we gingen kanoën. De leiding vertelde bij wie we in het groepje zaten en met wie we in het hike groepje zaten. Ik zat bij Marjolein. We stapte de kano in en vertrokken we kwamen na 2 uurtjes, aan op het einde tas om en we vertrokken. We moesten naar de kerk in Valkenswaard daar stapte we met zun allen in de 172 richting Eindhoven. Even later kwamen we aan op het station, we moesten naar Deurne dus "wij" mochten kijken welke trein we moesten. We liepen de trein in de 1e klasse we moesten naar de 2de klasse we gingen dus heel de trein door met onze hike tassen iedereen in de trein kreeg onze tassen in hun gezicht ☺, daarna kwamen we in Deurne aan daar kregen Marjolein en ik een tocht en liepen aan we kwamen aan op onze slaapplaats ergens achter op het weiland bij een boer. We mochten de tenten opzetten later mochten we eren. Na het eten slagbal gedaan. Later waren Ellen, Koen O, Marijn, Marloes ik en Jimmy op het pad met prikkeldraad waar stroom op staat. Rob had het prikkeldraad vast en iedereen gaf hem een hand iedereen kreg stroom ☺! Daarna zaten ik (Sarah) en Jimmy langs het prikkeldraad, Dré kwam met een stok aan van ijzer legde er op en tegen Jimmy aan en kreeg stroom☺. Daarna ging de leiding weg en wij gingen slapen.

-xxx- Sarah en Marjolein

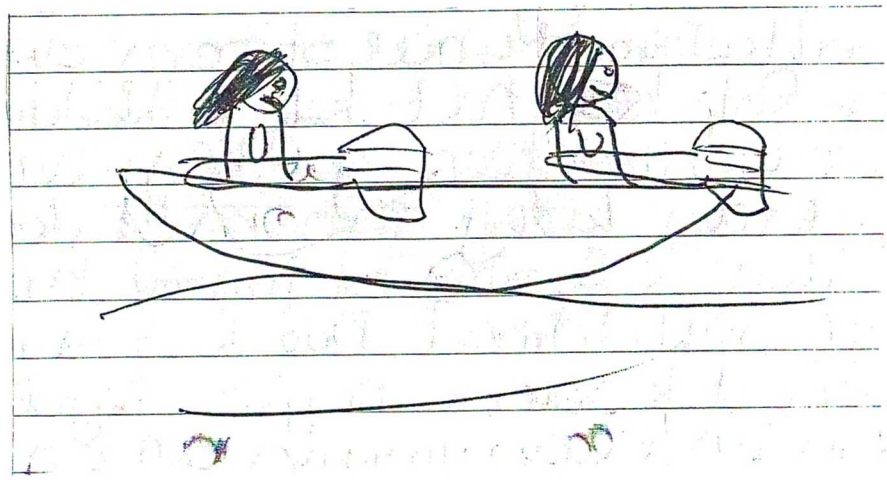

Sarah & Marjolein

Hike dag 2

Sarah en in waren al eerder wakker dan je eigenlijk moest zijn, dus gingen we alvast de tent uit om even om te kleden en de tent af te breken. Ik had iets te hard gepraat en had de andere daarmee wakker gemaakt. Toen we klaar waren met de tent, mochten Sarah en ik even eten en drinken met

de rest, en daarna moesten we als 1ste verder. Mijn voeten deden nog pijn van gisteren het branden echt! Sarah zei steeds van: kom op! Je kunt het wel ☺ Ik had ook nog buikpijn van gisteren, maar ik denk dat Sarah na een tijdje ook wel een beetje last had van dr voeten. Maar ze zei wel dat ze last had van dr knieën. Ik had eigenlijk best veel gezeurd over me voeten. Maar probeerde er niet zoveel aan te denken.

We hebben vandaag een :

- Compassrightingen
- Strippentcht
- Bolletjes, peiltjes tocht
- Kruispeiling tocht gehad

Toen we aan kwammen waren: Marijn, Koen en Jimmy er al, Sarah en ik kwammen als 2de op het kamp terein . Allebei hadden we er geen zin meer in en waren we bek af. We moesten nog een 2de tent opzetten en de spullen in de tent doen. Had er nog blaren van over. Eigenlijk vond ik het best erg om te doen maar ook leuk. We waren Marloes en Ellen ook best vaak tegen gekomen. Daarna al onze spullen erin en toen moest iedereen de grote groene tent in en gaan eten, we aten macaroni met smak het was echt lekker!!! Na het eten moesten Jim, Koen O en ik (Sarah) afwassen ondertussen mocht de rest van de kinderen de tochtverslagen schrijven had Tissy een avondspel verzonnen ☺ we gingen de lama's doen, daarna naar bed toe. Het was een supper dag!!

-xxx- Sarah en Marjolein.

Tochtverslag Jimmy, Marijn en Koen S

Hike verslag van Jimmy, Marijn & Koen

Om 8 uur:

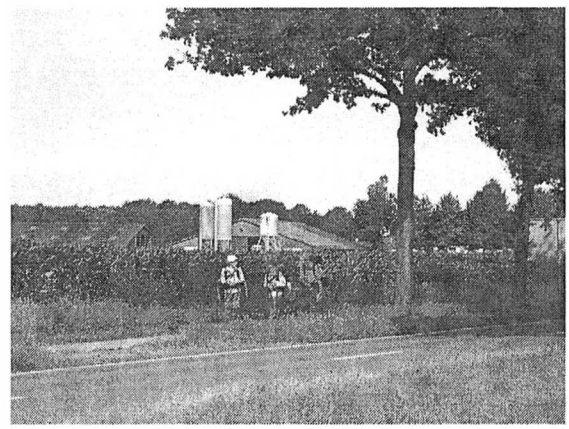

1. Verzamelen kerk
2. naar borkel fietsen (kano instap plaats)
3. Kanoën
4. Lopen Valkenswaard (markt)
5. Bus 171 172 naar eindh station
6. Trijn tijd zoeken
7. Ijsje eten
8. Mensen 50 keer raken met matje 1e klas (eerste deur erin helemaal naar achteren lopen)
9. Lopen slaapplaats
10. Lopen lopen lopen

Op zaterdag ± 8 uur verzamelde we bij de kerk in Riethoven. Na een leuke spontane foto te hebben gemaakt, gingen we naar een aanleg plaats voor kano´s en kajaks (voor de domme onder ons drie- en eenpersoons bootjes) we kanoode naar de venbergse molen (wij waren er als eerstes)

Za: toen we rond 8 uur allemaal op het kerkplijn gearriveert waren, konden we vertrekken. We stapte op de fiets en fietste aan. Al bij de eerste stop kwamen we voor een leuke verrassing te staan, we gingen kanoën! Na 2 uur lekker gevaardd te hebben kwamen we bij het einde van ons kano avontuur en stapte we uit. Nadat we wat gerust hadden liepen we verder. Toen we na een halve dag gelopen te hebben bij onze ``hike-staanplaats` arriveerde was iedereen blij. We zetten de tenten op, aten wat, speelde nog wat spelletjes (zoals lomp touwtje springen) en gingen na een gezelli hike dag naar bed.

Zo: na een slapeloze & hete nacht achter de rug te hebben stonden we op en aten we wat. Na het ontbijt ruimden we de tenten op en waren we klaar voor vertrek. We begonnen met lopen als 2de maar al snel haalde we het eerste groepje in (Sarah en ellen (snapte het kompas nie)) we haalde ze in maar 10 min later haalde ze ons weer in na 30 min zagen we ze linksaf gaan maar we moesten rechtdoor toen vroegen ze waar we heen gingen en we zeiden dat we naar de supermarkt gingen (er was er helemaal geen) maar we wouden niet dat ze ons achterna liepen kort daarna waren we bij de post

midden in de route dachten we dat we fout waren gelopen maar we waren erachter gekomen na veel gepuzzel dat ik zal geen namen noemen K**n had er 1 tesnel afgekruidd maar we waren toch nog steeds als eerste aangekomen toen moesten we een kruispijling maken daar was het kampterreind na een hele tocht (12km)☺ waren we er eindelijk

Tochtverslag Koen O en Mark

Hike dag 1

We begonnen met een fietstocht naar een oever in Borkel. Daar vertelde de leiding dat we meteen gingen beginnen met de hike vanaf post 0 naar post 1 moesten we kanoën naar de venbergse molen. We kwamen bij een bruggetje aan waar we niet onderdoor konden. Toen we naar de kant gingen en de boot uit het water trokken botsten we met ellen en marloes, die vielen in het water. Dat was echt lachen!!! We voeren verder en deden wedstrijdje met ellen en marloes, en marijn en koen S en jim. We lagen de hele tijd eerste maar toen botste we en lagen we derde we hadden het maar opgegeven. Bij post 1 kregen we een oliaatje. We moesten naar de markt in Valkenswaard. We liepen Door de straat van mark zijn peettante en door de straat van de mentor van Koen v. Otten. Op de markt aten we ons lunchpakketje op en gingen we met de bus naar Eindhoven Centraal Station. Vanuit Daar moesten we met de trein naar Deurne. We starten voorin bij de trein in, bij de eerste klas. We moesten dus ergens in het midden, bij de tweede klas, zijn. Dus we liepen met z´n allen door de trein met een hiketas op onze rug. Alle mensen die in de trein zaten kregen 1 of meer klappen van de tassen. We kwamen aan in Deurne en we kregen een kruispunten route. Onderweg belden we ergens aan voor een pen maar de bewoonster praatte door de brie venbus en zei dat ze in de douche zat dus hebben we bij de buren aangebeld en kregen daar een pen. We liepen verder naar de Maria Hoeve Daar hadden we in het weiland geslapen in hele kleine tenten.´s Avonds hadden we spelletjes gedaan zoals: slagbal, balletjes zoeken, auto duwen en touwtje springen. Dat laatste ging wel heel lomp! Het was heel dik touw dus als je werd geraakt viel je met een hele harde klap op de grond Mark en ik vielen wel heel hard! :s We hadden ook allemaal elkaars handen vast gehouden en toen pakte Rob de schrikdraad vast 2 seconde gebeurde er niks maar toen liet Rob opeens iedereen los. Wek kregen allemaal stroom. Het was heel grappig. Na nog wat gezelligheid gingen we slapen.

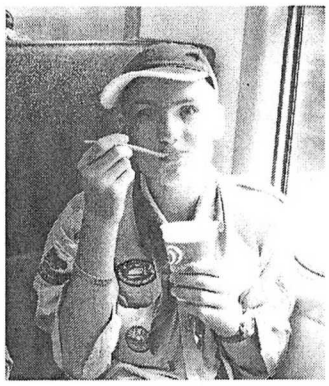

Hike dag 2

We waren vroeger wakker dan 8uur dus gingen we vast aankleden en spullen inpakken we begonnen de tocht met een kompasrichtingenroute. Nou hier begon iets heel stoms. We volgde heel de weg de rode pijl in plaats van 82° of 130° of 64° enz. zo kwamen we dus de hele tijd goed uit totdat we ellen en marloes onze kant in zagen lopen we wisten dat er iets fout was, maar we wisten niet wat. Nadat de leiding ons had uitgelegd hoe we een kompas moesten gebruiken liepen we weer verder. We kregen op de volgende post een bolletje pijltje tocht. Ook deze ging niet zo goed we waren verkeerd gelopen en moesten de noodenvelop open moeten maken. Bij de volgende tochten ging alles goed. We kwamen onderweg alleen 2 mensen tegen die dachten dat ze het beter wisten. Maar natuurlijk volgden wij gewoon de route!

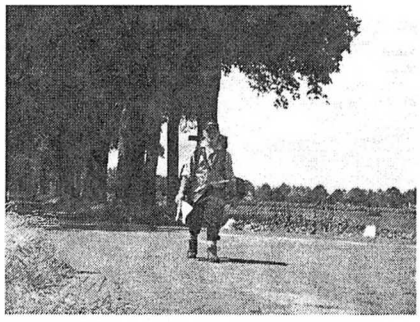

Groetjes Koen en Mark ☺☺

MAANDAG 07-07-2008

Jim

Ma: we begonnen de dag met een ontbijt dat door een aantal scouts klaargezet was. Toen iedereen klaar was en genoeg gegeten had kreeg iedereen de opdracht om een lunchpakketje te maken omdat we naar `liberty park` zouden gaan. Tijdens de heenweg werdt iedereen helemaal natgeregent door een plaatselijke regenbui die gelukkig snel weer wegtrok. Eenmaal in het museum aan gekomen keek iedereen zijn ogen uit naar de prachtige tanks, foto´s, enz uit de oorlog. Toen iedereen het museum rond was geweest en op de verzamelplek was gëarriveerd vertrokken we weer richting kampterrein. Onderweg ging het weer regenen en het verhaal van de heenweg herhaalde zich terug op het kampterrein speelde we een variant van `deal or no deal` om het menu van 2 groepjes (van te voren ingedeelt) te bepalen. Toen dat gebeurt was konden we beginnen met koken. Nadat iedereen zijn of haar voortreffelijke eten op had kon de groep gezamenlijk gaan afwassen. Toen de afwas gedaan was gingen we het spel `ren je rot`spelen. Wat ik ellen en koen s. wonnen. Nadat iedereen weer een beetje op adem was gekomen gingen we gezellig chocomel drinken en frikandellen roosteren. We gingen nog even `chinees tellen`en een voorwerp `gekruist`of òngekruist`doorgeven, maar na die spelletjes was het tijd om te gaan slapen. Het was een super gezellige dag die ik zeker nog een keer zou willen overdoen!

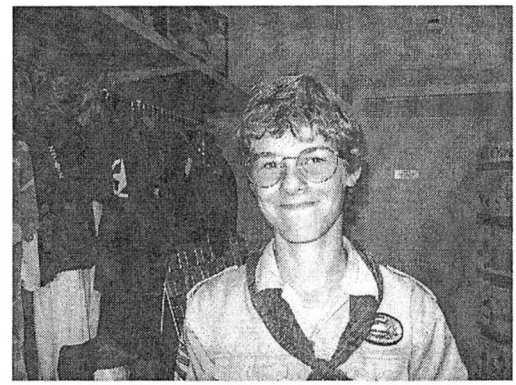

Groetjes Jim Willems

Koens

Maandag!

We begonnen vandaag om 7 uur met opstaan & omkleden. Daarna gingen we heerlijk ontbijt eten en lunchpakketje maken, want we gingen die dag naar een museum over de tweede wereldoorlog. De fietstocht ernaar duurde ongeveer 1:15 uur. Toen we er waren bekeken we eerst de dingen die buiten stonden. (ongeveer 5 dingen) daarna verzamelden we rond een tafel en er werd een banaan en twee drinkdingetjes gegeven per persoon. Na even geacht te hebben mochten we naar binnen. Er was een ruimte met een café, een ruimte met een winkeltje, een ruimte over honden (raar maar waar), een ruimte met wagens & 2 ruimtes met overigen. De ruimte met oorlogswagens stond vol met (de naam zegt het al) oorlogswagens. Er stonden ooktweenagemaaktestranden met een stuk uit de bestorming van Normandië. De auto´s en wapens stonden natuurlijk wel in de spotlights. Daar zat ook een knopje bij, en als je daarop drukte hoorde je allemaal knallende geweren. En dat was écht vet! Er stond ook nog een oplaadboot met een wagen erop. Daarbij zat ook ff een geluid als je op een knop drukte, maar die was niet zo leuk. Verder waren er geen geluids-effeten meer. Verder stonden er nog een paar wagens maar ik ga ze niet opschrijven. Nadat ik me daar had vermaakt (voornamelijk met de geluidseffecten) ging ik verder naar de volgende kamer. Daar trof ik een aantal schermen aan met een knopje erbij, als je daarop drukte ging er een man/vrouw vertellen over de

oorlog. Sommige verhalen warenbest we aangrijpend. Verder stonden er nog een paar wagens daarna ging ik naar de volgende kamer. Daar stonden spullen uit de oorlog. Dat was best wel interessant en boeiend vond ik. Daarna ging ik naar een kamer over honden van beroemde mensen uit de oorlog dat was ook wel leuk maar ik was er niet lang. Toen ik daar weg was kreeg ik het gevoel dat het al bijna half 2 was. (zo laat moesten we bij de uitgang verzamelen. Ik kwam om 1 voor half 2 aan bij de uitgang. Ik was als laatste, maar dré wist dat niet en bleef dus nog even zitten voor de uitgang. Nadat we hadden vertelt dat iedereen er was gingen we weer terug naar kampterrein terug. Na 1 ½ uur fietsen kwamen we weer heel blij terug. Toen mochten we even in de tenten lamballen terwijl de leiding een spel voorbereidde. Toen we weer uit de tenten mochten komen, stonden er dozen op de 2 tafels. We werden in 2 groepen gedeelt en groepje 1 (waar ik in zat) mocht beginnen met kiezen. Het had dezelfde regels als deal or no deal alleen dan met eten. Nadat we het spel hadden gedaan moesten we eten daan maken met het bod waarbij we deal hadden gezegt we moesten wel met de 2 groepjes apart bakken. Na het eten gingen we een paar spelletjes spelen zoals paalvangen, britse buldog & ren je rot. Bij rent je-rot had ik met marloes en Jimmy gewonnen met de score van 24 lucifers. Daarna gingen we bij het kampvuur nog het spel ik zie een beer spelen. De spelletjes chinees tellen & gekruisd/ongekruist doorgeven zijn ook nog gespeeld bij het kampvuur. Oja! De leiding heeft al mijn chips afgepakt bij het spel deal or no deal. Nadat we nog even bij het kampvuur gezit hadden hadden, moesten we naar bed

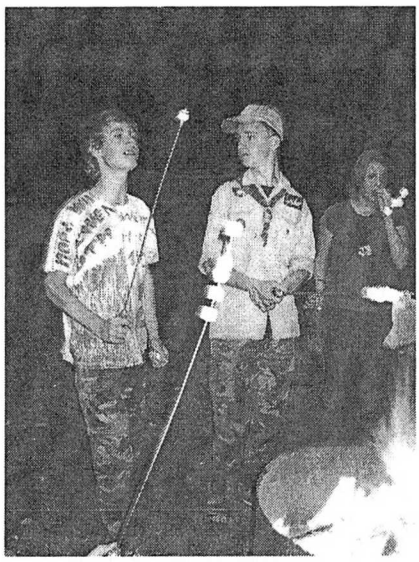

Koen smolders over maandag

DINSDAG 08-07-2008

08-07-08

Vandaag werden we om 9.00u wakker gemaakt, we moesten sportkleding aan en koen o, jim en ik de tafel opzetten. Na het eten vertelde Dré dat we vandaag een zware dag hadden. We moesten als eerste een stormbaan opbouwen daarna gingen we middag eten. Na het eten gingen we een voor een de stormbaan af op de stormbaan was: rennen, touw lopen , aan touw hangen, stukje rennen, tijgeren weer een stukje rennen en klimmen, stuk rennen, 2,5 m springen, paal hangen, zwieren, en als laatste buikschuiven het was best zwaar!! Daarna even uitrusten en moesten we 2km fietsen en 1800 m gelopen. Bij stormbaan was mijn tijd 4.46 minuten en bij het lopen en fietsen had ik 17,49. Na dit mochten we de stormbaan afbreken. Daarna eten eerst hadden we champignonnen soep na de soep kregen we sperzibonen met aardappel en als vlees een boomstammetje het was lekker! Na het eten nog een lekker yoghurt toetje, na het eten gingen we een doolhofspel doen. We kregen een blaadje met een beginvakje je kreeg ook een dobbelsteen daar moest je mee gooien, hoeveel je gooide mocht je vooruit lopen. Het doel van het spel is dat je het zakmes van mcgiver vind, wij (Jimmy, marijn, koen s, marjolein en ik) hadden gewonnen na het spel chocomel en peperkoek het was een leuke maar ook zware dag. -xx- Sarah

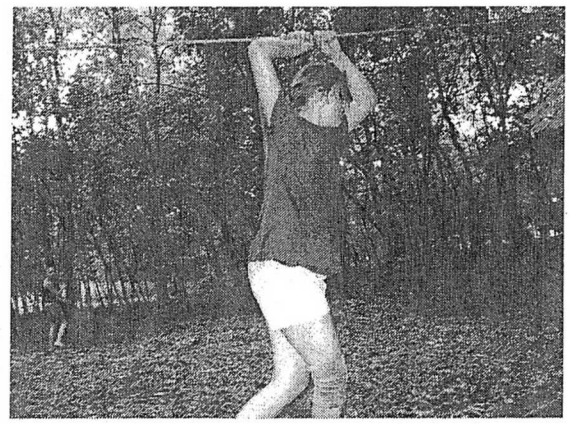

Dinsdag 8-7-´08

Vandaag hadden we een heel sportieve dag gehad. We gingen dingen doen voor ons trappers insigne. We werden ´smorgens wakker gemaakt en we moesten sportieve kleren aan doen. Na het ontbijt gingen we de stormbaan maken. Versprijd over 300 meter. Stonden de volgende hindernissen: een indianenbrug, toen moest je in een touw klimmen, daarna gingen we, over een touw, via onze voeten en handen naar de andere kant. Na nog een stuk te hebben gelopen moesten we tijgeren. Vervolgens moesten we een stuk klimmen, sprongen we over 2.5 meter en daarna moesten we paaltje hangen, toen w zwieren (over een stuk modder) en als laatste buikschuiven. Ik denk dat de gemiddelde tijd rond de 4 minuten is. Nadat we ons uitgeput hadden we gehoord dat we nog 2 km moesten fietsen en 1800 m moesten lopen. Ooh... dat was pas vermoeiend!!! Iedereen was blij dat we dat gehad hadden!! ´savonds gingen we eten

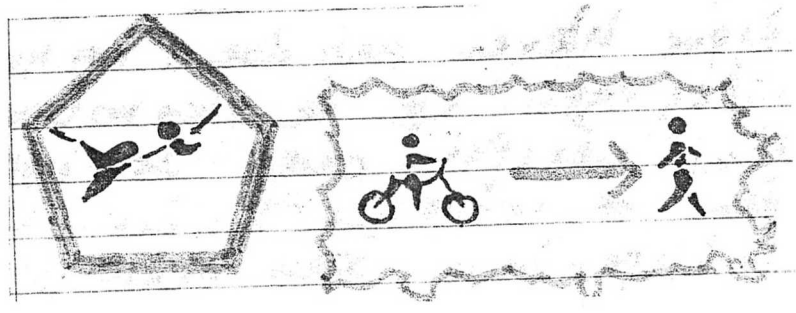

´s avonds deden we het doolhofspel. We moesten het zakmes van mc gyver vinden. Na ± 2 uur waren de winnaars bekend: tent 1. Na het spel gingen we bij het kampvuur zitten we kregen peperkoek en chocomel daarna gingen we naar bed

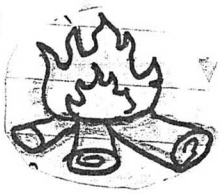

Groetjes Koen van Otten

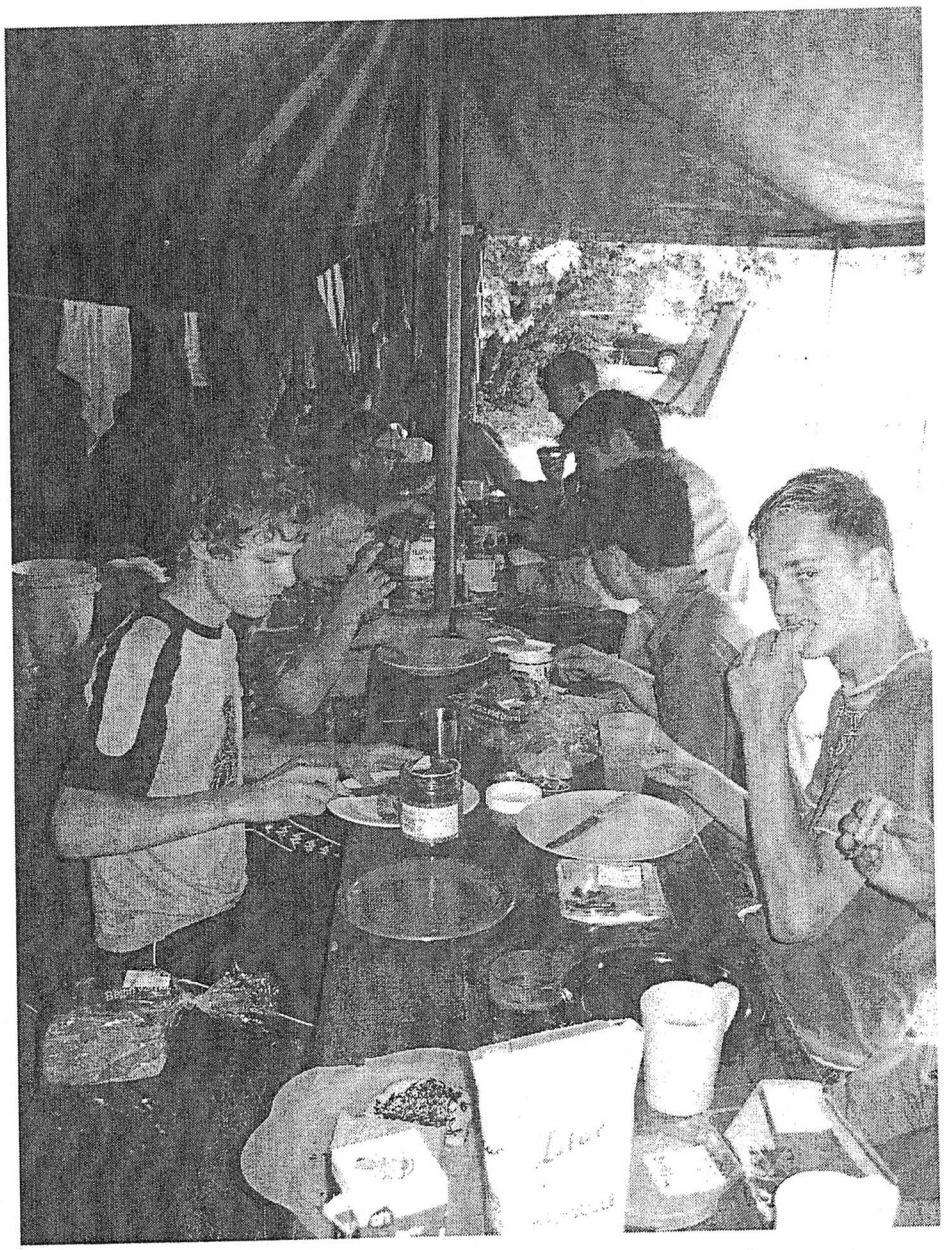

Even een tussendoortje van de kampkrant!!

We mogen niet vergeten dat dit helaas het laatste zomerkamp was van Tissy. Zij is 9 jaar leiding geweest bij de scouts. Lang genoeg zou ik zeggen. Helaas kon Tissy het laatste zomerkamp niet alle dagen mee en daarom hebben wij vandaag (woensdag 11 juli) haar afscheidscadeau al gegeven. Jammer genoeg gaat ze nu echt stoppen, daarom nog wat leuke kiekjes van Tissy in deze kamkrant!

Ik zal je missen, groetjes de Kampkrant

WOENSDAG 09-07-2008

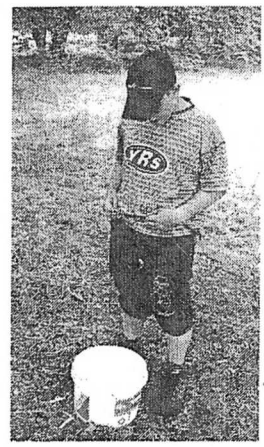

Uitslag wij 8 marloes 12

Jimmy 11

Woensdag 9 juli 2008

Vandaag moesten we oude kleren aandoen omdat we allemaal waterspelletjes gingen doen kei leuk. Als eerste gingen we een oberrace doen met slalom en binnenbanden (die stropdassen waren) omdoen daarna rondjes lopen om een pion vervolgend door een balk overlopen. Als tweede spelletje gingen we flesje plassen dan moest je een bierflesje tussen je bene klemmen met water erin en daarna het flesje naar een emmer lopen om daar het flesje in te legen. Het 3e spelletje paintballen en dan de vlag veroveren. Het 4e spelletje was appelhappen het 5e spelletje was waterballon vollyballen met vuilniszaken kijk zo: als laatste spelletje deden we waterslagbal elk honk was een emmer met water, waarin je iets in moest steken als eerst je arm daarna je been vervolgens je kont (ik werd er helemaal ingedrukt door Dré uiteindelijk won ons team daarin zaten: marloes, ellen Jordi koen.o. en ik) met 13-9. Na de lunch gingen we naar Venray en een fotospel doen ik vond het best we saai. Ik vond het avondspel superleuk het ging zo: de heks had de ring van de koning gestolen en je moest de ring terug krijgen door bij allemaal mensen zoals dwergen, wijze mannen, prinses, handelaar, wit paard, goudmijn, draak, tovenaar, elfen. Bij elk zo´n mens kreeg je iets of moest je iets doen bijvoorbeeld bij de dwerg moest je dingen proeven, en als je die goed had kreeg je een tip om bij de tovenaar iets te mogen doen en zodoende kreeg je de spullen om de heks te verslaan koen een ik hadden op het nippertje verloren want marjolijn en marloes hadden gewonnen.

Groetjes Mark Smets

09-07-2008

Hallo allemaal

Vandaag werden we om 8,5u wakker gemaakt door de leiding. Ik moest samen met Mark, Marjolein en Jordi corveeën. Na het eten gingen we spelletjes met water doen. Eerst deden we de oberrace. Je moest met een koekenpan vol water over hindernissen lopen en aan het eind het water in een emmer gooien. Daarna gingen we flesje-plassen. Je moest met een bierflesje met water tussen je benen naar een emmer lopen. Als je bij de emmer was moest je het flesje leeg `plassen`, zonder je handen te gebruiken. Toen gingen we ´paintballen`. Ieder groepje moest een vlag verstoppen. Het andere groepje moest deze zoeken. Als je door iemand van het andere groepje werd afgeschoten (met een waterpistool vol water met verf) moest je teruglopen naar de leiding en dan kreeg je 1 minuut straftijd. Na het paintballen gingen we met een vuilniszak en een bal over een volleybalnet gooien. Dit was het enige spel (tot nu toe) wat we hadden gewonnen. Net voor het eten gingen we nog even slagbal doen. Op de honken stond een emmer met water. Op het eerste honk moest je met je arm erin, op het 2de met je been op het 3de met je kont en op het laatste met je hoofd. Hierbij

hadden we ook gewonnen, maar in totaal was het andere groepje toch beter. Nadat dit verteld was gingen we eten. Na het eten moest ik alweer corveeën. Samen met Marjolein, Jordi en Mark. We moesten opschieten van de leiding, want we moesten nog weg. Iedereen moest z´n blouse aan en toen moesten we onze fietsen pakken. We fietsten aan en na ongeveer een half uur kwamen we aan in het centrum van Venray. We moesten 3 groepjes maken en kregen per groepje een paar blaadjes met foto´s. Bij iedere foto stond een vraag. Alle antwoorden waren te vinden in het centrum van Venray. Ik liep samen met Marloes, Sarah en Marjolein. Sommige foto´s waren wel makkelijk, maar sommige konden we niet vinden. We hadden een paar mensen gevraagd of ze de foto´s herkenden. Zo kwamen we al een stuk verder. Ongeveer om kwart over 5 waren we klaar en gingen we terug naar de leiding. Tissy vroeg wat we lustten van de friettent en toen iedereen er was, gingen we weer naar onze fietsen. Toen we weer op het kampterrein waren, gingen Sarah en ik met Jens spelen. Toen het eten er was ging iedereen aan tafel zitten en gingen we friet eten van vuilniszakken (die over de tafel heen lagen). Na het eten gingen Sarah en ik nog even met Jens spelen. Er kwamen steeds meer mensen aan op het kampterrein en Frank legde uit dat deze mensen kwamen helpen met het avondspel. Bij dit spel zaten er mensen in het bos. Ze waren allemaal een prinses; een dwerg, een elfje, een heks, een draak enz. Tissy was de koning(in), en ze was haar ring kwijt. Je moest door spelletjes in het bos (bij de verschillende personen) de ring proberen te vinden. Je kreeg steeds tips en je moest in een bepaalde volgorde naar de ´posten´lopen. Sarah en ik waren 4x ons leven kwijt bij Dré omdat we niet wisten dat je achteruit moest lopen. Bij Daan kreeg je die tip, maar Sarah en ik kwamen daar pas op het laatst achter. En toen wij dat wisten, hadden Marloes en Marjolein de ring al gevonden. Dus het spel was nu afgelopen. Iedereen zat in de groene tent en we gingen met waslijn-draad dasringen knopen. Dré, Rob en Daan hadden pizza´s gebakken en toen iedereen die op had, moesten we alweer naar bed. Het was een hele leuke dag -xxx- Ellen

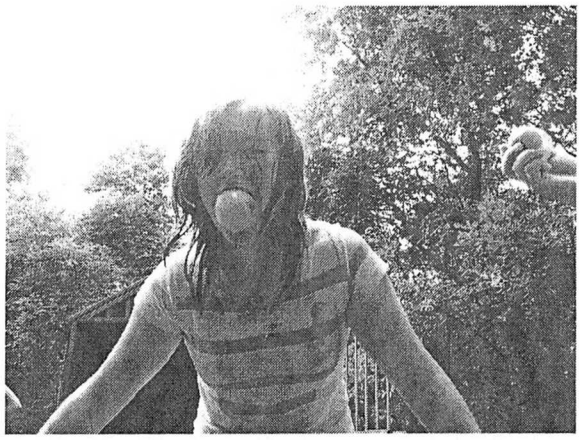

DONDERDAG 10-07-2008

Donderdag 10-07-08

Vandaag moesten we 3 mensen ontgroenen Jordie Marjolein en Rob toen we uitijndelijk wakker waren en alles opgezet was gingen we eten daarna gingen we bedenken wa we gingen uitzetten als parcours het idee was om eerst een modderbad te maken waar zedoor moesten kruipen en daarna een specie kuip vol met modder en daar moeste ze een lepel uithelen daarna moesten ze over een zeil heen murmelen (enkels vastpakke en kruipen) daarna moesten ze ´lekkere´dingen eten toen we alles uitgezet hadden gingen Jordi Rob en marjolein het parcour lopen ze begonnen met het modderbad ze zwomen meer dan dat ze kropen daarna gingen ze lepels vissen het was niet gelukt want de lepels lagen 10 cm onder de zand dus dat was geen wonder daarna gingen ze murmelen ondertussen werden ze afgeschoten met verf pistolen en daarna gingen ze eten het was heel vies met olijven hotpepper saus curry mayo enz.)apart niet maar de mix xp daarna gingen we eten en daarna zwemmen was heel leuk zeker toen ze op de matten zaten en we elkaar eraf aan het duwen waren nu gaan we eten lekkere wortelenstamp met spek en vlaflip

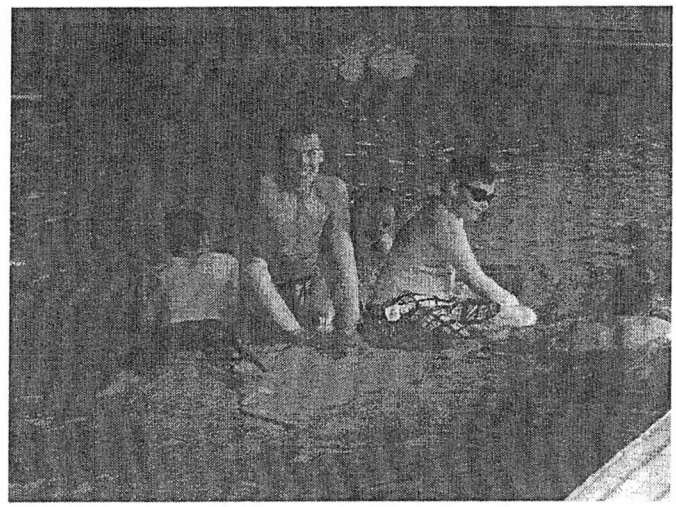

Mzzl van Marijn

10-07-´08

Hoi!

We werden vanochtend wakker gemaakt en ik moest met mijn groepje corveeën. Na het ochtend eten moesten degene die ontgroend zouden worden afwassen. De rest ging ondertussen de ontgroening (!!!) voorbereiden. Ik moest samen met Marijn een bak met zand, zaagsel en sponzen maken, waarin ze met hun mond een lepel van de grond moesten happen. Toen we klaar waren met voorbereiden haalden we Rob, Marjolein en Jordi voor de ontgroening. Ze moesten eerst een paar hindernissen afleggen. Eerst moesten ze door een modderbad kruipen en bestrooiden wij ze met zaagsel. Daarna moesten ze dus met hun mond een lepel uit de bak vissen. Het lukte helemaal niemand! (losers! ;)) En Rob had iets van zaagsel ingeslikt en begon heel hard te hoesten. Toen moesten ze over 'n zeil murmelen, waar allemaal groene zeep op lag en je dus helemaal niet vooruitkomt (nou ja, bijna niet...) Rob had daarna helemaal rooie knieën. Bij de rest zag je 't niet, want ze hadden allebei 'n lange broek aan. Wij mochten ze ook beschieten met verf.

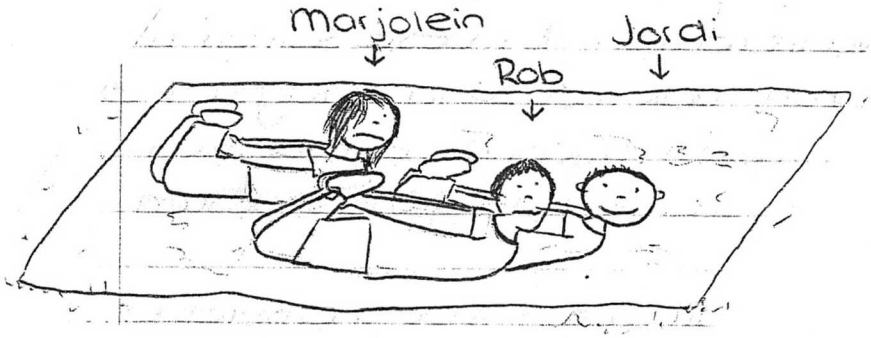

Toen moesten ze met ballonnen met verf erin overgooien. Daarna moesten ze op een bankje gaan zitten en kregen ze een blinddoek om. Ze kregen allemaal vieze brouwsels die Sarah en Jimmy hadden gemaakt. Jordi zat te kokhalzen en zelf ik werd er 'n beetje misselijk van om hun dat te zien opeten. Op 't laatst kregen ze nog eieren over hun hoofd en (HELAAS) was de ontgroening alweer afgelopen. Wij moesten alles opruimen en daarna gingen we weer eten. Ons groepje moest weer afwassen en daarna gingen we ZWEMMEN!!! Daar waren wij natuurlijk wel heel erg aan toe! :D het zwemmen was heel fijn! Er was een glijbaan waar we soms er bijna uitvlogen (zo leek ´t). Ook was er ´n bubbelbad en ´n soort waterrenmat. Toen gingen we weer naar het kampterrein. Het corvee groepje ging koken. We kregen wortelstamp met spek. De wortelstamp werd door de leiding op van die zelf gemaakte stooktonnen. Na het afwassen gingen we een heel leuk spel doen ☺. Eerst moesten we geld briefjes zoeken. Ons groepje (Ellen, Sarah, Marjolein, Koen S. en ik) had de meeste ☺ We hadden in totaal €109200,-!! Toen gingen we allemaal spelletjes spelen, waarbij je kon inzetten. Als je won, kreeg je de inzet van ´t andere groepje. Eerst moest je knikkers zo snel mogelijk over ´t zeil brengen tussen j tenen. Wij hadden gewonnen ☺ Daarna moesten we van pion naar ´n pion rennen en daar 10 rondjes omheen draaien en dan moest je 5 keer slaan om een spijker erin te slaan. Ons groepje was weer het snelst! Daarna deden we kruiwagenrace, wij hadden weer gewonnen. Toen begon ´t heel hard te regenen, anders hadden we ook nog een smokkelspel gedaan met `drugs`, maar daar regende ´t dus te hard voor... ☹ Daarom gingen we maar appels met kaneel en suiker maken. Toen vertelde de leiding wie z´n trappersinsigne had gehaald. Iedereen had ´m gehaad, behalve Marjolein.. Iedereen moest naar bed behalve degene die over zouden vliegen: Sarah, Ellen, Koen v. O., Marijn, Jimmy, Marjolein en ik. We kregen allemaal chips en frisdrank, maar na even kletsen moesten wij toch ook echt naar bed... Het was een hele leuke dag!

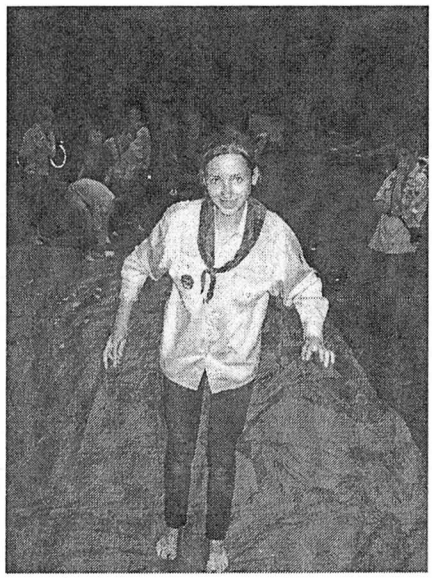

Kus Marloes

P.S. Dit was m'n laatste keer dat ik in de kampkrant kon schrijven!! ☹☹ WEHHH!!! Nu ben ik héél verdrietig

VRIJDAG 11-07-2008

Vrijdag 11 july Marjolein

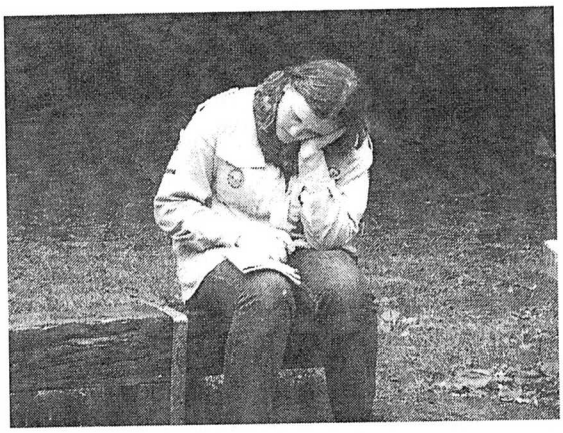

Vandaag waren we om 8 uur op gestaan, we kregen 10 minuten om om te kleden. Daarna gingen we naar het duitse kerkhof, daar lagen 1385 doden ☹ Sommige grafstenen hadden nog steeds geen naam, dus je weet niet wie er lag, Toen we terug kwammen, moesten we de spullen opruimen. Dus te tenten gingen neer . toen het 11 uur ongeveer was waren we klaar ☺ Daarna moesten we bedenken wat we voor de bonte middag moesten doen, voor de ouders en de leiding. Tissy en Jens kwamen ook nog kijken. Nou dat was het☺.

Vrijdag 11-07-08

Vandaag kwamen we om 8uur uit ons nest. Daarna liepen we met zun allen naar het duitse kerkhof dat was best een eintje lopen toen we daar aan kwamen vond ik het giegantiisch groot er lagen wel

31585 mensen van de oorlog die in Nederland begraven zijn. Daarna liepen we trug naar het kamp daar ontbeten we. jimmy sara en coen hadden corvee Toen hun het corvenen waren moest de rest hun spullen gaan inpakken, als je klaar was met inpakken moest je aan de leiding vragen wat je moest doen ik moest de tentdoeken opruimen samen met sara daarna ging ik met coen de staf kist bij de aanhaanwagen neerzetten. Er lagen allemaal kleren op het grasveld die waren van mijn kampgenoten er lagen ook kleren van mij tussen. Toen we dat allemaal opgeruimd hadden gingen de rest bij het kampvuur zitten oja ik moet ook nog een pelit op het vuur legen dat was het.

(dit was het kampverslag van Jordi)

Nog een tussendoortje van de kampkrant!

Natuurlijk willen wij Frank bedanken voor zijn comeback. Hij is jaren leiding geweest van de scouts, en daarom is hij dit jaar mee als vervanger van Tissy (en Dre mocht Tissy gaan bevallen). Dus bij deze namens alle leiding Frank bedankt voor de geweldige hulp! Hierbij zitten ook nog wat leuke kiekjes van Frank.

Groetjes de Kampkrant

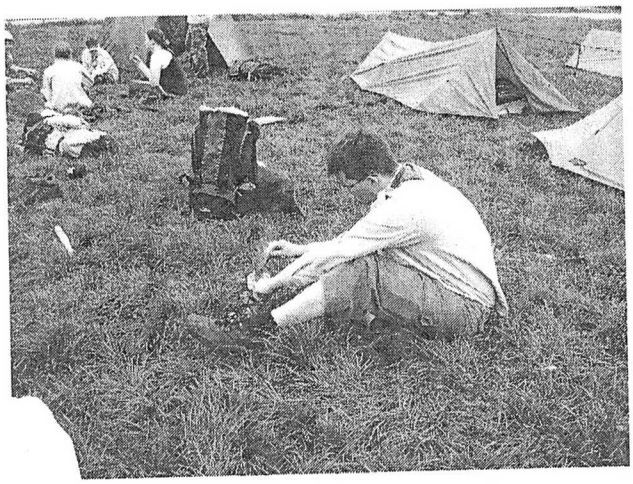

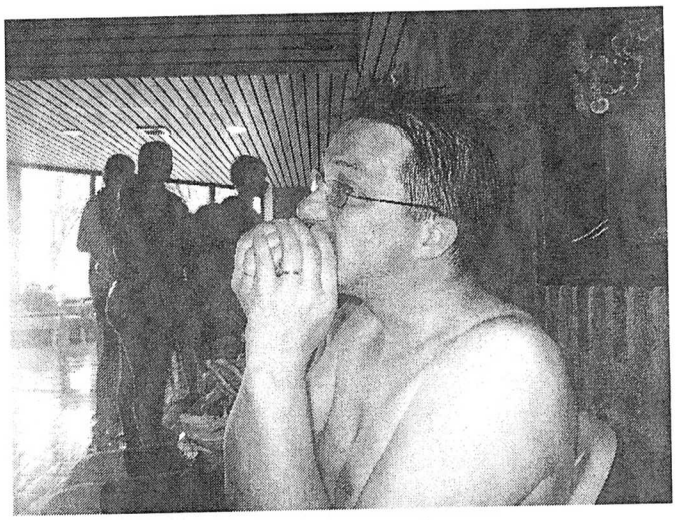

Namens de leiding allemaal bedankt, het was geweldig!!!

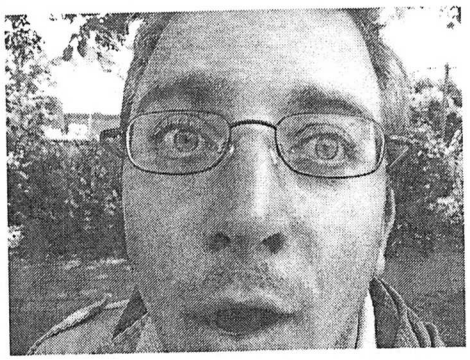

DRE

DAAN

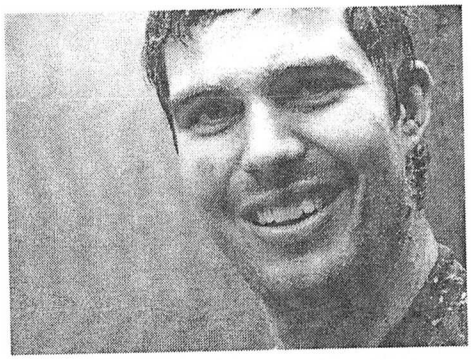

ROB

HENNIE

FRANK

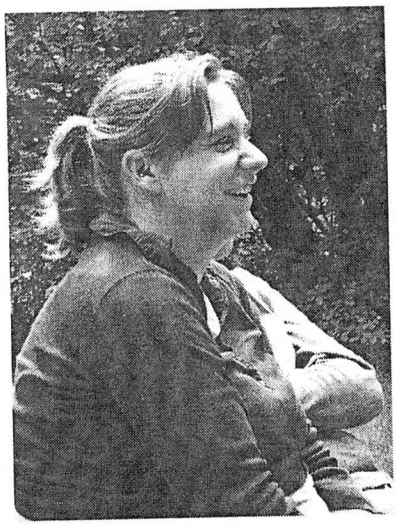

TISSY

Hallo,

Helaas, dit is echt de laatste pagina van de kampkrant, je hebt hem nu echt uitgelezen. Wel veel leesplezier gehad??? Hopelijk bewaar je mij nu op een speciaal plekje zodat je mij over 10 jaar nog eens kunt lezen, en je kunt terug denken aan alle leuke herinneringen. Ik vond het in ieder geval wel een geslaagd en gezellig kamp en ik zal jullie niet vergeten!

Groetjes de Kampkrant

Bewaaradvies kampkrant: zorg dat ik droog en stofvrij ben opgeborgen, en let op dat de hoekjes niet dubbel vouwen, daar krijg ik zo'n spierpijn van. Bedankt!